ДНК
клиника

Медицина
экспертного
уровня



Пластический хирург

ЛЕОНТЬЕВА
ОЛЬГА СЕРГЕЕВНА

ПЛАСТИЧЕСКАЯ ХИРУРГИЯ - ИСКУССТВО ПРЕОБРАЖЕНИЯ

Гармония формы. Точность решения. Безопасность прежде всего.

ЛЕОНТЬЕВА ОЛЬГА СЕРГЕЕВНА

Пластический хирург, косметолог, врач высшей категории, кандидат медицинских наук.

Заведующий отделением пластической хирургии клиники ДНК, действительный член Российское общество пластических, реконструктивных и эстетических хирургов, действительный член Российского общества хирургов.

Призёр премии ПроДокторов 3 года подряд (2022–2024): один из лучших врачей региона по оценкам пациентов.



В работе я сочетаю навыки пластического хирурга и косметолога.

более **25** лет
опыт работы в пластической хирургии и косметологии

более **10000** пациентов
прооперированных за годы работы

более **800** операций в год
пластических операций ежегодно

с **2007** года
член РОПРЭХ

ДНК клиника | Медицина экспертного уровня

ДИПЛОМЫ И СЕРТИФИКАТЫ

Активный участник международных и всероссийских конференций по пластической хирургии и косметологии. Соавтор монографии и 5 патентов в области онкохирургии, профилактики метастазирования и исследований тканей. Автор и соавтор более 20 научных публикаций в профильных изданиях и центральной медицинской печати.

Регулярно повышает квалификацию по реконструктивной, пластической и эстетической хирургии и косметологии (Москва, Екатеринбург, Австралия, Швейцария) под руководством ведущих специалистов клиник Англии, Франции, Италии, Испании, Германии, Австрии и Австралии.





















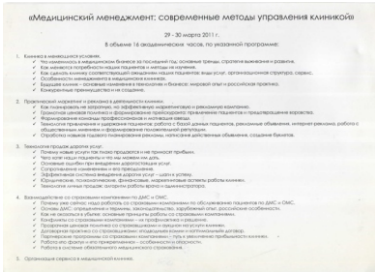





ВИДЫ ОПЕРАЦИЙ





ЛИЦО И ШЕЯ

Лифтинг: смас фейслифтинг, минифейс с коротким рубцом , лифтинг бровей, малярный лифтинг (жировые грыжи в области скул).
Блефаропластика: верх и низ, трансконъюктивальная (удаление жировых грыж)
Омоложение мочек ушей у возрастных женщин
Эстетическая коррекция мочки уха (в т.ч. после тоннелей)



ГРУДЬ

Маммопластика, пластика втянутых сосков, удаление добавочных молочных желез
Лечение гинекомастии у мужчин
Удаление фиброаденом

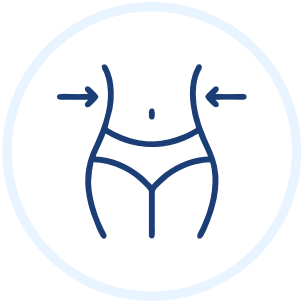

ТЕЛО

Абдоминопластика
Липосакция и липофилинг (лица, кистей рук) , коррекция рубцовых изменений тела с помощью липофилинга, в т.ч после мастэктомии
Интимная пластика (у женщин): коррекция вульвы, малых и больших губ, скелетизация клитора, гименопластика.
Брахиопластика

ДНК клиника | Медицина экспертного уровня

ДОПОЛНИТЕЛЬНО
Симультанные операции (сочетание нескольких хирургических вмешательств в ходе одного наркоза)
Косметология: фулфейс (ботулинотерапия, скуловая, носогубная, контурная пластика, губы, носогубная область ,моршины-марионетки от углов рта, пилинги, биоревитализация.
Лечение гипергидроза (чрезмерное потоотделение) в области подмышек, стоп, промежности с помощь ботулинотерапии.
Удаление доброкачественных новообразований и рубцов
Коррекция птоза
Склеротерапия (лечение ретикулярного варикоза)

ФИЛОСОФИЯ РАБОТЫ

**Пластическая хирургия —
это не отдельная операция,
а комплексная работа с внешностью.**

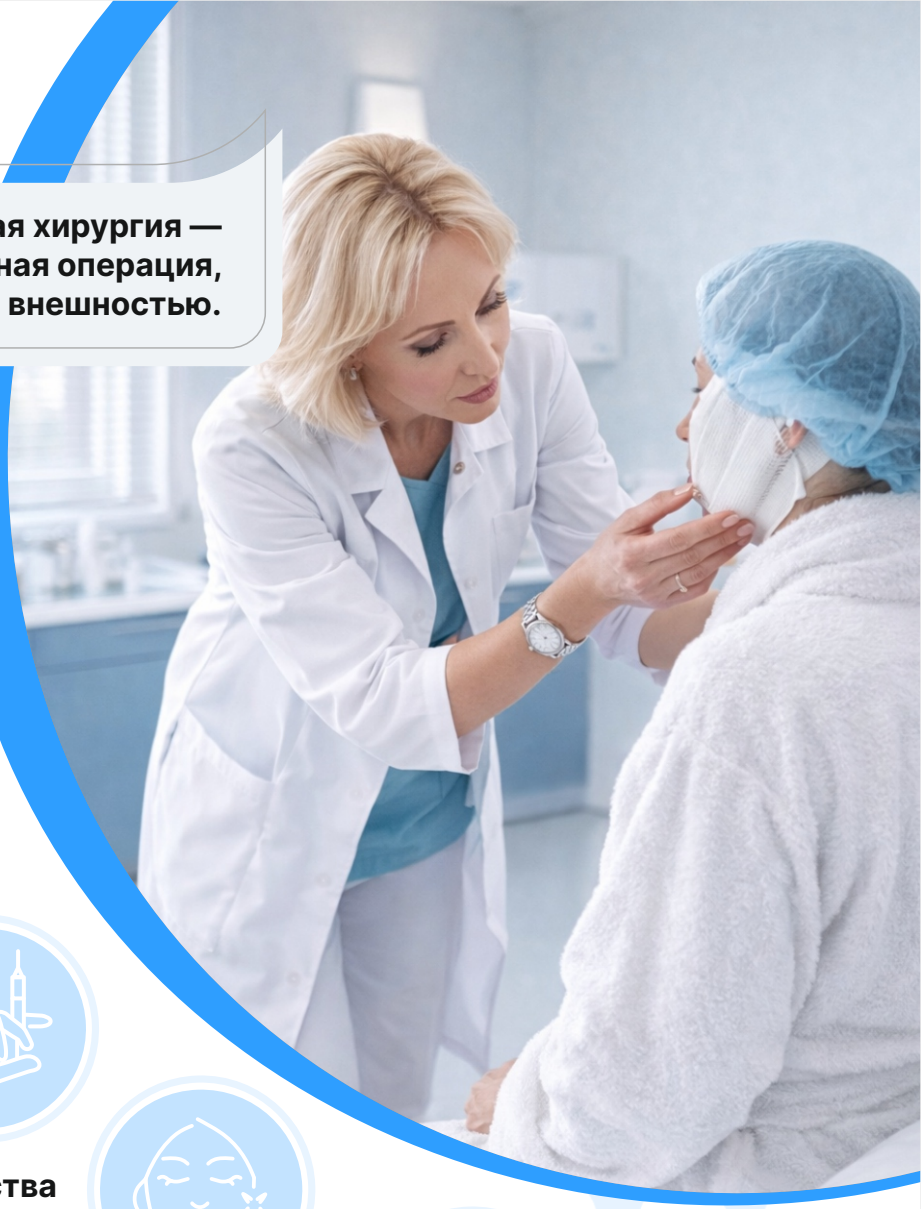

Синергия хирургии и косметологии
Понимание кожи и процессов старения позволяет сочетать методы для более точного и долгосрочного результата.

Комплексные решения за одну операцию
Возможность решать несколько задач одновременно (например, увеличение груди и липофилинг) снижает нагрузку на организм и даёт более гармоничный результат.

Работа со сложными и нестандартными случаями
Опыт в реконструктивной и эстетической хирургии позволяет находить решения там, где стандартные подходы не работают.

Минимизация вмешательства
Оптимальный объём коррекции без избыточных операций - всегда приоритет.

Продолжение результата после операции
Поддерживающие процедуры и грамотная реабилитация усиливают и продлевают эффект.

ДНК клиника | Медицина экспертного уровня

ПРИМЕРЫ РАБОТ

МАММОПЛАСТИКА

- Индивидуальный подбор импланта
- Учет анатомии и качества тканей
- Симметрия и естественная проекция
- Фото через 6 месяцев после операции

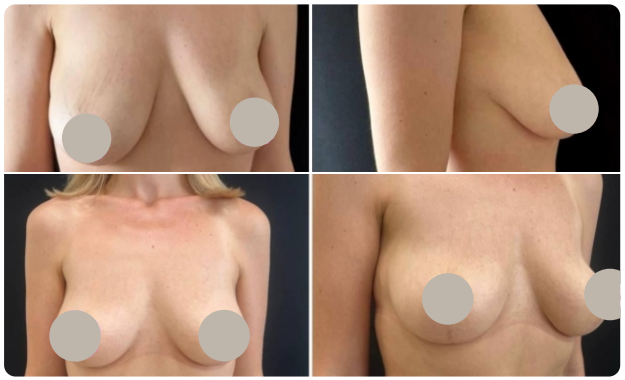

маммопластика

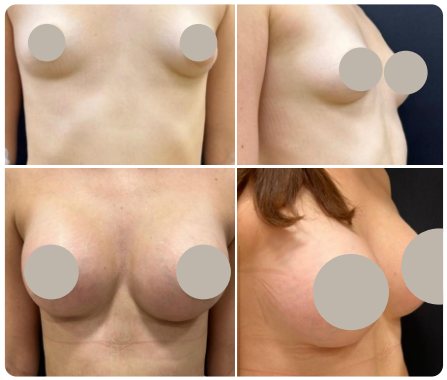

маммопластика, увеличение груди

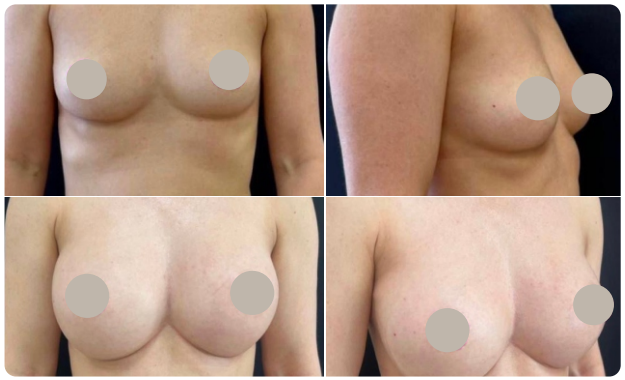

маммопластика, увеличение груди

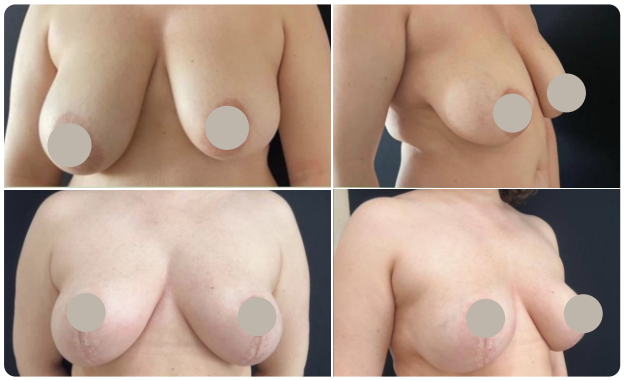

редукционная маммопластика, выравнивание асимметрии молочных желез

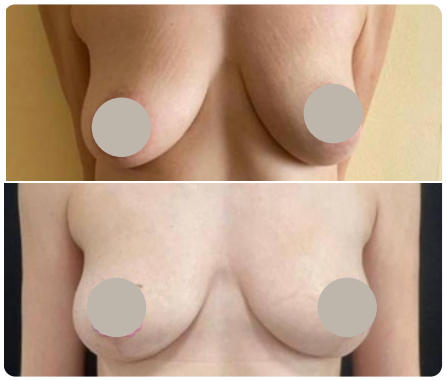

редукционная маммопластика

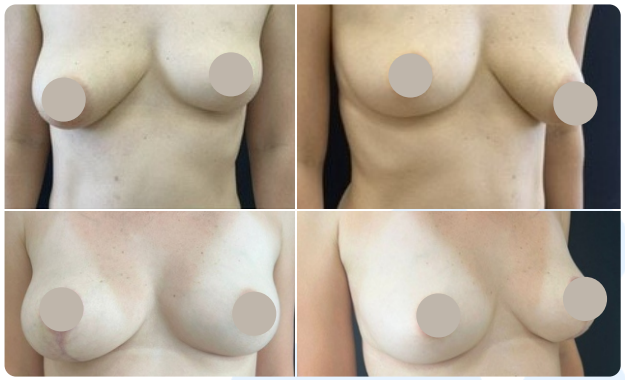

редукционная маммопластика

ПРИМЕРЫ РАБОТ

МАММОПЛАСТИКА

- Индивидуальный подбор импланта
- Учет анатомии и качества тканей
- Симметрия и естественная проекция
- Фото через 6 месяцев после операции

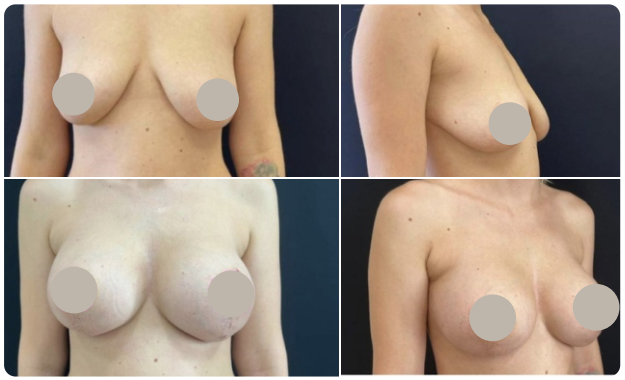

редукционная маммопластика

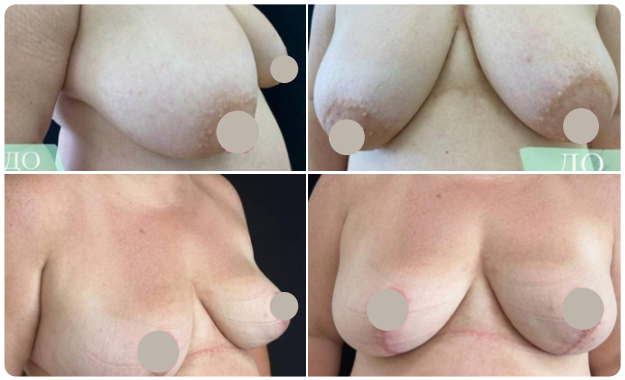

редукционная маммопластика

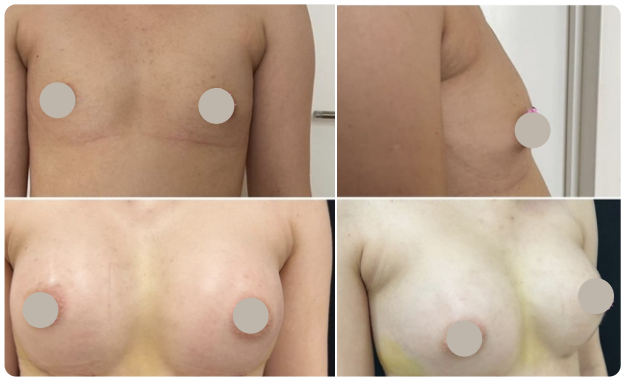

маммопластика, увеличение груди

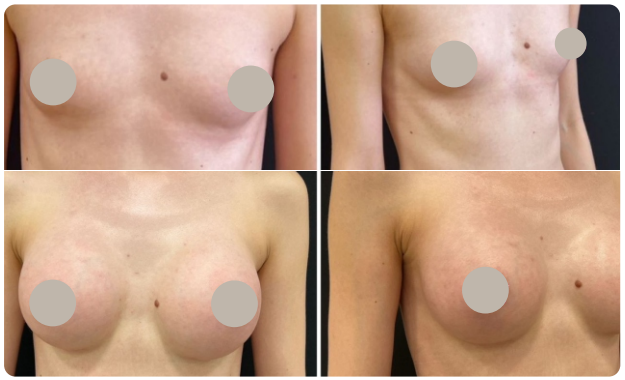

маммопластика, увеличение груди

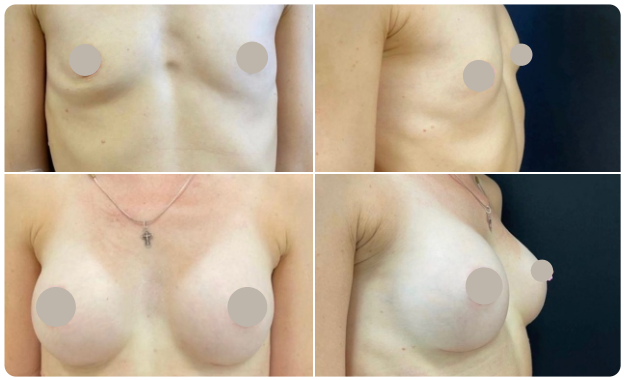

маммопластика, увеличение груди

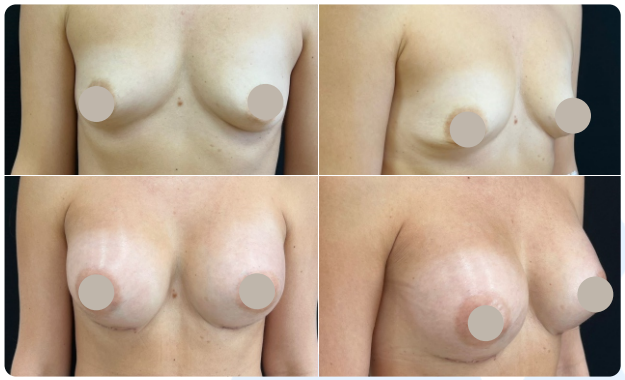

маммопластика, увеличение груди

ПРИМЕРЫ РАБОТ

ОМОЛОЖЕНИЕ ЛИЦА

- Фейслифтинг
- Блефаропластика
- Комплексные операции

Естественный эффект
без «перетянутого» лица.

Сохранение
индивидуальности пациента.



фейслифтинг, SMAS



фейслифтинг, SMAS



коррекция рубцов



процедура ботулинотерапии в области лба у мужчины



контурная пластика

ПРИМЕРЫ РАБОТ

БЛЕФАРОПЛАСТИКА

- Фейслифтинг
- Блефаропластика
- Комплексные операции

Естественный эффект
без «перетянутого» лица.

Сохранение
индивидуальности пациента.



билатеральная блефаропластика
(верхняя и нижняя)

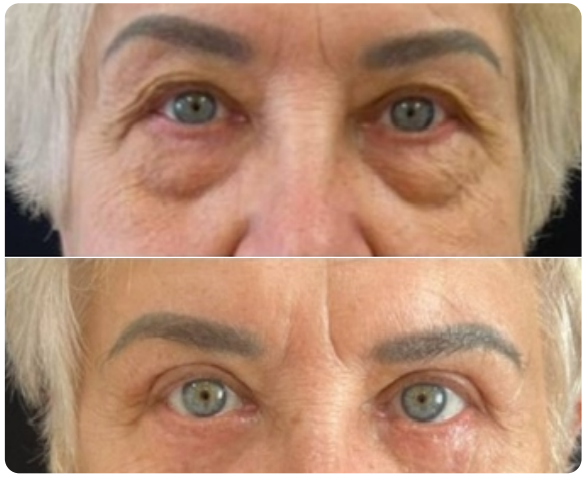

билатеральная блефаропластика
(верхняя и нижняя)



билатеральная блефаропластика
(верхняя и нижняя)



билатеральная блефаропластика
(верхняя и нижняя)



билатеральная блефаропластика
(верхняя и нижняя)



билатеральная блефаропластика
(верхняя и нижняя)

ПРИМЕРЫ РАБОТ

БЛЕФАРОПЛАСТИКА

- Фейслифтинг
- Блефаропластика
- Комплексные операции

Естественный эффект
без «перетянутого» лица.

Сохранение
индивидуальности пациента.



билатеральная блефаропластика
(верхняя и нижняя)



билатеральная блефаропластика
(верхняя и нижняя)



билатеральная блефаропластика
(верхняя и нижняя)



билатеральная блефаропластика
(верхняя и нижняя)



билатеральная блефаропластика
(верхняя)



билатеральная блефаропластика
(верхняя и нижняя)

ПРИМЕРЫ РАБОТ

УШИ

- Фейслифтинг
- Блефаропластика
- Комплексные операции

Естественный эффект
без «перетянутого» лица.

Сохранение
индивидуальности пациента.



тоннели в ушах



отопластика

ПРИМЕРЫ РАБОТ

КОРРЕКЦИЯ ФИГУРЫ

- Коррекция формы
- Стабильный результат
- Фото до / после через 6-12 месяцев.

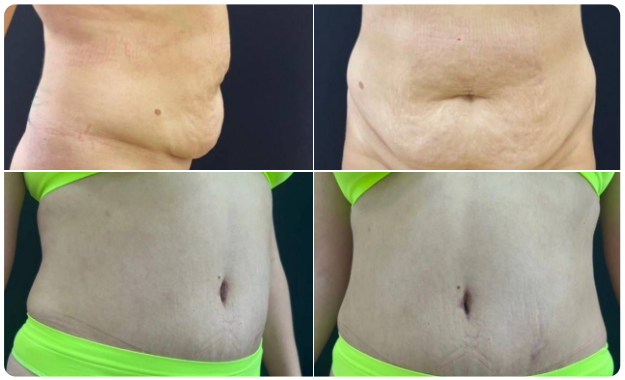

абдоминопластика



абдоминопластика (с переносом пупка)



абдоминопластика



абдоминопластика

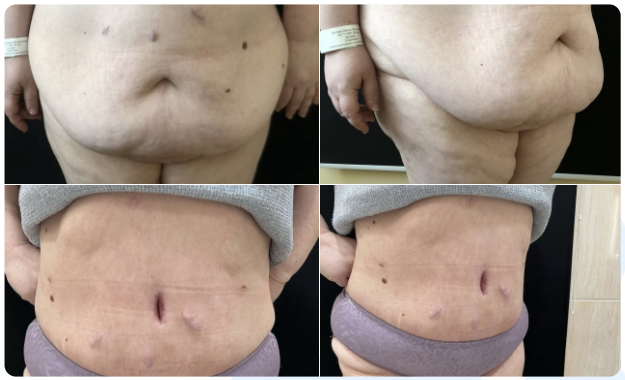

абдоминопластика

ЭТАПЫ ПРЕОБРАЖЕНИЯ

1



ЗАЯВКА
С вами связывается персональный менеджер клиники и записывает на прием к хирургу в удобное для вас время.

2



КОНСУЛЬТАЦИЯ
Хирург выполняет общий осмотр проблемных зон пациента, определяет допустимость и границы будущего оперативного вмешательства. При осутствии противопоказаний, врач направляет пациента на лабораторное обследование.

3



ЛАБОРАТОРНОЕ ОБСЛЕДОВАНИЕ
В зависимости от типа предстоящей операции, проводят различные анализы, включая общие анализы мочи и крови, глюкозу, время свертываемости, белок, билирубин, мочевину, креатинин, анализы на ВИЧ, гепатиты, иммуноглобулины. Кроме того, необходимо пройти флюрографию.

4



ДЕНЬ ОПЕРАЦИИ
Размещение пациента в стационаре клиники в день операции. В зависимости от вида операции, пациент выполняет подготовительные рекомендации хирурга. Беседа с анестезиологом для выбора метода обезболивания и оценки рисков. Операция.

5



ПОСЛЕ ОПЕРАЦИИ
пациент пребывает в комфортабельной палате с полноценным питанием и наблюдается хирургом до 3 дней.
Конкретный период нахождения в стационаре определяется лечащим врачом в зависимости от состояния здоровья пациента.

Выписка пациента.

6



РЕАБИЛИТАЦИЯ
В зависимости от вида операции пациент находится под наблюдением лечащего пластического хирурга, который проводит контрольные омотры, снятие швов, дает рекомендации по уходу и ношению компрессионного белья.

ПОЧЕМУ ДНК КЛИНИКА

Комфорт, безопасность и контроль качества на каждом этапе.

- Все этапы лечения в одном месте
- Экспертная команда специалистов
- Опытная анестезиологическая бригада
- Собственная лаборатория
- Современное оборудование
- Круглосуточный стационар
- Персональное сопровождение
- Единая зона ответственности

Соответствие стандартам безопасности и медико-санитарным нормам

Приоритет - здоровье пациента.

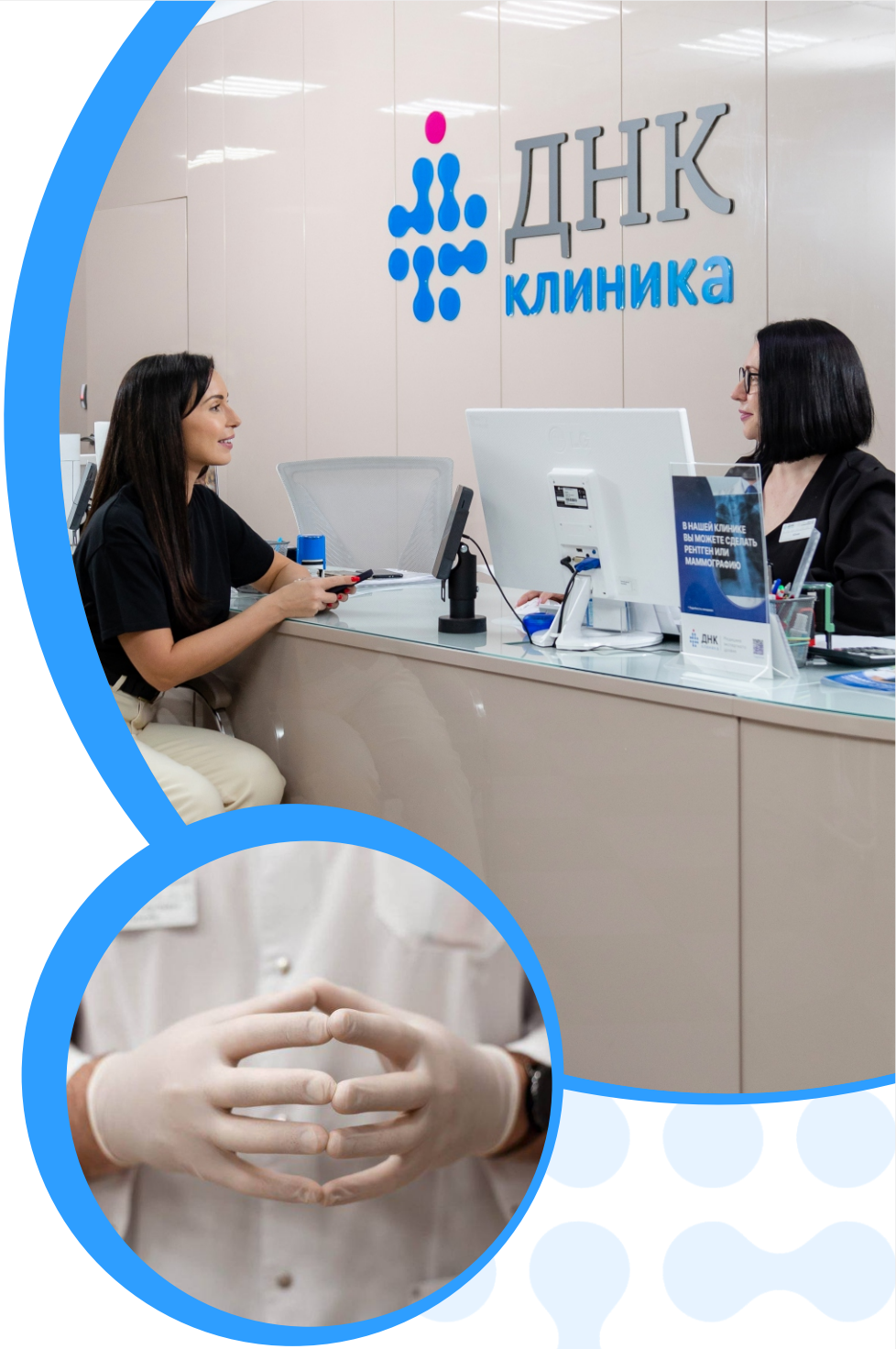

ДНК клиника | Медицина экспертного уровня

ВАШЕ РЕШЕНИЕ - ОСОЗНАННЫЙ ШАГ

Пластическая хирургия - это не импульс.
Это взвешенное решение изменить качество жизни.

Что вы получаете:
- Гармоничный и естественный результат
- Улучшение пропорций
- Уверенность в себе

Мы обеспечиваем:
- Профессионализм.
- Безопасность.
- Индивидуальный подход.
- Прозрачный процесс без скрытых этапов
- Поддержку врача после выписки

До исполнения вашей мечты остался 1 шаг!



ДНК клиника | Медицина экспертного уровня

Использованы фото реальных пациентов проекта "Ангелы ДНК" ДНК Клиники